KIZILMASKE

ALBÜM 30 GENÇLİK MECMUASI 50 LİRA

© Copyright Opera Mundi - K.F.S.

KEN PARKER'İ GÖRDÜNÜZ MÜ?

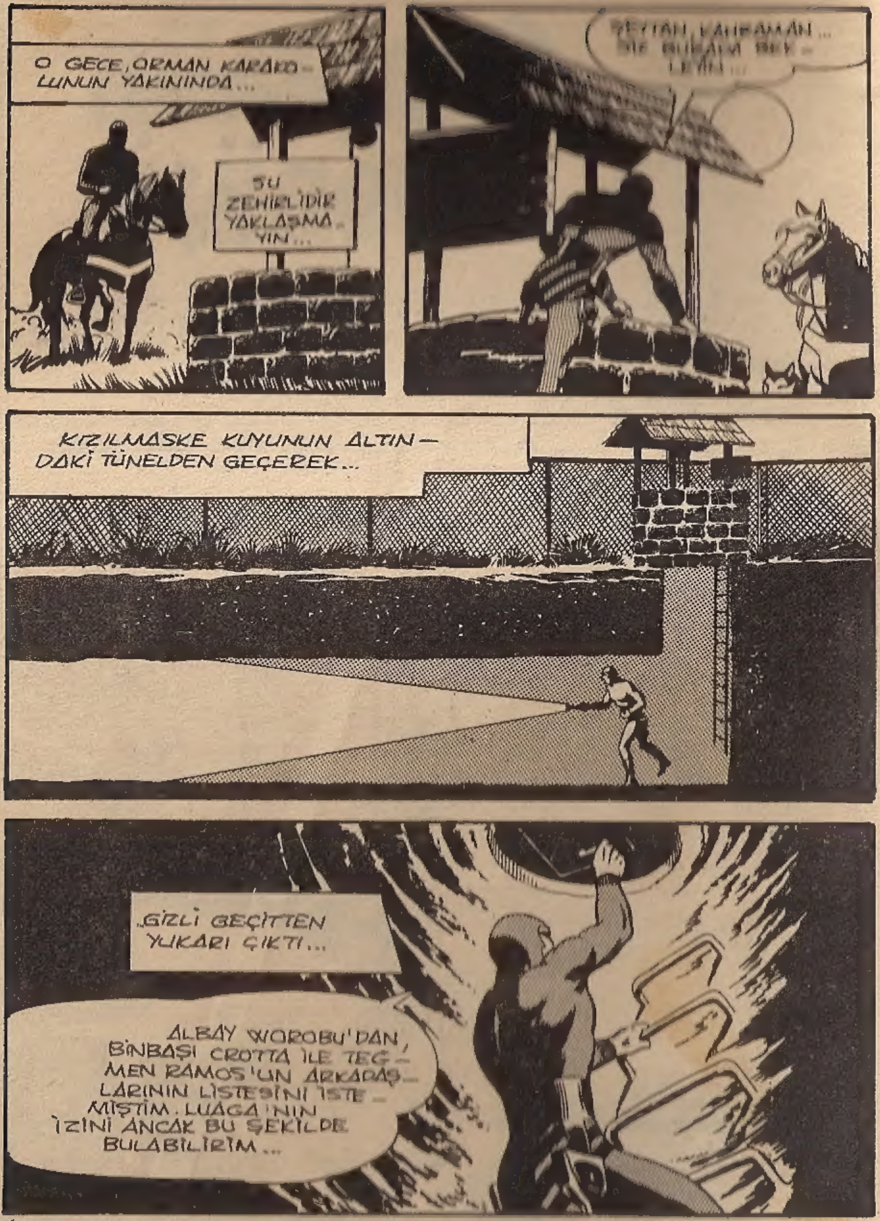
O GECE, ORMAN KARAKO-LUNUN YAKININDA...
ŞEYTAN KAHRAMAN... SİZ BURADA BEK-LEYİN...
SU ZEHİRLİDİR YAKLAŞMA-YIN...
KIZILMASKE KUYUNUN ALTIN-DAKİ TÜNELDEN GEÇEREK...
GİZLİ GEÇİTTEN YUKARI ÇIKTI...
ALBAY WOROBU'DAN, BİNBAŞI CROTTA İLE TEĞ-MEN RAMOS'UN ARKADAŞ-LARININ LİSTESİNİ İSTE-MİŞTİM. LUAGA'NIN İZİNİ ANCAK BU ŞEKİLDE BULABİLİRİM...

GÜZEL... LİSTE HAZIR... KARAKOLDAKİLER BU KASAYI NASIL AÇTIĞIMI HALÂ MERAK EDİ-YORLAR...
ŞİMDİ ŞU "ARKADAŞLARI" BULALIM BAKALIM...
KAPTAN LOGU, HAREKÂTA BAŞLIYO-RUZ. BİZE KATILI-YOR MUSUN ?
O APTAL BABABU İÇİN BAŞKAN LUAGA'YA İHANET ETMEMİ Mİ İSTİ-YORSUNUZ?
ZALİM DİKTATÖR...
DEMEK ÖYLE, BU-NU SEN İSTE-DİN!..
SMACK...
ŞİMDİ BİR ŞEYLER İÇ-MEYE GİDİ-YORUM. DÖN-DÜĞÜMDE SENİ GEBERTECEĞİM!
BANA DA GETİR... BİRAZ DA SİGARA!
OLUR!
FALK & BARRY 11/3

ÇABUK OL! BU İŞİ HEMEN BİTİRİP ONLA-RA KATIL-MALIYIZ!..
TAMAM! KAPIYI KAPA..!
CLICK
KNOCK.. KNOCK..
Z
Z
KİM O ?
İÇKİ VE SİGARA-LAR!..
HEY, NE ÇABUK DÖNDÜN? İŞİ BİTİR-MEK İÇİN BU KADAR MI ACELE EDİYOR-SUN ?

EVET..!
BAM
UH...
BAŞKAN LUAGA'NIN PİLOTU SEN MİSİN ?
EVET... SEN KİMSİN ?
LUAGA'NIN ARKADA-ŞIYIM... ONU BULMA-YA GELDİM...
KENDİSİ NEREDE ?
KAPIYI AÇ ELLERİM DOLU..!

DÜKKAN KAPALIYDI. SAHİBİNİ UYANDIRMAK ZORUNDA KALDIM..
HEY, NELER OLUYOR?
?!
BEN DE BUNU ÖĞRENMEK İSTİYORUM...
CRASH
SLAM
KİMSİN SEN?
SORULARI BEN SORACAĞIM!

ORMANDA " AKLI OLAN..."
"... FANTOM'A SİLAH ÇEKMEZ" DERLER.
WHAM
UH!
VAY CANINA!.. AMMA GÜÇLÜ YUMRUKLARIN VARMIŞ! HİÇ KIPIRDAMIYORLAR!..
KATİLLER ANCAK BUNDAN ANLAR...
ŞİMDİ NELER OLDUĞUNU ÖĞRENELİM... BU ADAMLAR SENİ TUTSAK ALDILAR...
...VE YERİNE BAŞKASINI GÖNDERDİLER. PEKİ BAŞKANI NEREYE GÖTÜRDÜLER? VE NEDEN?
NEREYE OLDUĞUNU BİLMEM AMA SEBEBİNİ BİLİYORUM, GENERAL BABABU!..
BABABU MU?

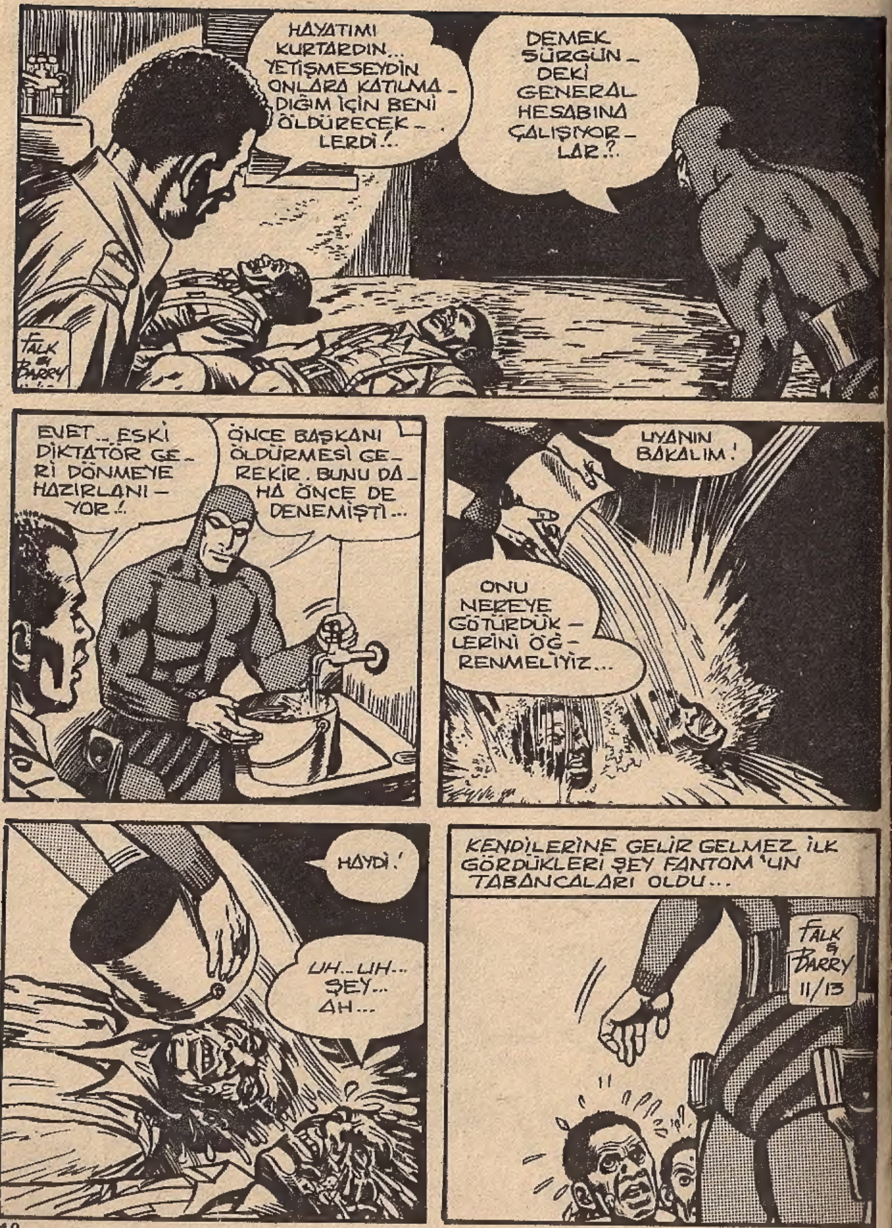
HAYATIMI KURTARDIN... YETİŞMESEYDİN ONLARA KATILMADIĞIM İÇİN BENİ ÖLDÜRECEKLERDİ!..
DEMEK SÜRGÜNDEKİ GENERAL HESABINA ÇALIŞIYORLAR?..
FALK & BARRY
EVET... ESKİ DİKTATÖR GERİ DÖNMEYE HAZIRLANIYOR!..
ÖNCE BAŞKANI ÖLDÜRMESİ GEREKİR. BUNU DAHA ÖNCE DE DENEMİŞTİ...
UYANIN BAKALIM!
ONU NEREYE GÖTÜRDÜKLERİNİ ÖĞRENMELİYİZ...
HAYDİ!
UH... UH... ŞEY... AH...
KENDİLERİNE GELİR GELMEZ İLK GÖRDÜKLERİ ŞEY FANTOM'UN TABANCALARI OLDU...
FALK & BARRY 11/13

YAKALA ONU!..
TAMAM!
BİRDEN KIZILMASKE'NİN ÜZERİNE ATILDILAR. AMA SERT KAYAYA ÇARPMIŞ GİBİ SERSEMLEDİLER...
?!
WHAM!
?!
UHH?
ORMANDA "FANTOM, KÖTÜLERE KARŞI ACIMASIZDIR" DERLER...
BONG!
BONG

KEN PARKER ALMAYI UNUTMAYINIZ !

ÖNCE DEDİĞİMİ YAP, KAPTAN!
PEKİ... HAYATIMDA SENİN GİBİ DÖVÜŞEN BİRİNİ GÖRMEDİM!..
YUMRUĞUNUN DEĞDİĞİ YERDE KURUKAFA İŞARETLERİ VAR...
YOKSA... YOKSA SEN "O" MUSUN?
EVET, BENİM! HAYDİ, ELİNİ ÇABUK TUT!..
BAŞKANIN PİLOTU OLARAK ŞU HELİKOPTERLERİ ALMAYA YETKİN VAR MI?
SORMAM GEREK. SUİKASTİ DÜZENLEYENLERİN KİMLER OLDUĞUNU BİLMİYORUM...
O HALDE SORMA... BİRİNİ ÖDÜNÇ ALIRIZ. AMA ÖNCE ARKADAŞLARIMI ORMANA GÖNDERMELİYİM!..

??
ŞEYTAN, KAHRAMAN'I TOMA'YA GÖTÜR!..
HAV! HAV!..
HARİKA BİR ATIN VAR!.
ÇALINMASINDAN KORKMUYOR MUSUN?
HAYIR!..
HEY! ŞU ATA BAK! BİR SERVET EDER!.
HAYDİ, YAKALAYALIM!.
GEL BAKAYIM BURAYA!
ONU GÖTÜRECEKLER!..
MERAK ETME!
SERSERİLER HATA ETTİKLERİNİ ANLAMAKTA GECİKMEDİLER...
!
!
GRRR...

KEN PARKER'i

Yepyeni bir Western: KEN PARKER!

NEREYE GİTTİĞİNDEN KİMSENİN HABERİ YOK. SENİ ARAMAYACAKLAR. ÇARESİZSİN.!.
İŞTE SARAY GÖRÜNDÜ.!.
ŞİMDİ NE OLACAK?..
ETRAFTA NÖBETÇİLER VARDIR. HAVANIN KARARMASINI BEKLEMELİYİZ.!.
HAKLISIN...
GECE ORAYA VARINCA NE YAPACAĞIZ?.
DURUMA GÖRE HAREKET EDECEĞİZ!..
YA BAŞKANI ÖLDÜRDÜLERSE ?
O ZAMAN...O ZAMAN SUÇLULARI ADALETE TESLİM EDERİZ...

BU SIRADA SARAYDA...
PRENS AGORDA, SEN HER ZAMAN BANA SADIKTIN... BU İŞE NASIL KARIŞTIN ?
SNAP!
!
FALK & BARRY 11/29
KONUŞMANA DİKKAT ET!. BURADA BAŞKAN DEĞİLSİN, LUAGA !
SLAP
SAKIN BİR DAHA BUNU YAPMA, BİNBAŞI!.
WHAM!
UH...
SENİ...
YETER, BİNBAŞI! DAHA SONRA BUNUN İÇİN FIRSATIN OLACAK. ŞİMDİ ELLERİNE KELEPÇE TAKIN!

Bayinizden bir KEN PARKER isteyiniz

KEN PARKER!

BU BİLDİRİYİ OKU... HALKA İSTİFA ETTİĞİNİ VE MECLİSİ DAĞITTIĞINI İLÂN ET!..
BAŞKA BİR EMRİN VAR MI ?
EVET!. ORDUYA, BANA İTAAT ETMELERİNİ SÖYLE!
EĞER BUNU YAPACAĞIMI SANIYORSAN, SANDIĞIMDAN DA APTALSIN!..
KİMİN APTAL OLDUĞUNU GÖRECEĞİZ. BEN İNSANLARI KONUŞTURMASINI BİLİRİM...
Ben başkanınız Lamanda Luaga olarak...
BURADA YAZILANLARI AYNEN OKUYACAKSIN!
BOŞUNA UĞRAŞIYORSUN!..
YA SEN PRENS AGORDA ? NİYE BU ZALİM ADAMIN TARAFINI TUTUYORSUN ?
SENİN YÖNETİMİNİ BEĞENMİYORUM LUAGA... BÜTÜN O YASALAR, VERGİLER...
İŞTE SARAYA GELDİK. BEN ATLIYORUM. NE YAPACAĞINI BİLİYORSUN DEĞİL Mİ ?
EVET... İYİ ŞANSLAR!

KIZILMASKE, GECENİN KARANLIĞINDA KENDİNİ BOŞLUĞA BIRAKTI...
NEYSE Kİ BU GECE AY YOK...
ŞİMDİLİK İŞLER YOLUNDA GİDİYOR. UMARIM LUAGA HAYATTADIR...
Ben başkanınız Lamanda Luaga olarak...
SANA OKU ŞUNU DEDİM. EĞER HAYATINI KURTARMAK İSTİYORSAN...
YALAN SÖYLEME BABU. NASIL OLSA BENİ ÖLDÜRECEKSİN...
BUNU OKUYACAKSIN!..
HAYIR!..

KEN PARKER'i gördünüz mü?

KEN PARKER ALMAYI UNUTMAYINIZ!

UH!
BEN..!
CRUNCH!
NEYSE TAM ZAMANINDA GELMİŞİM. LUAGA YAŞIYOR..!
BU ÇELİK UÇLU KAMÇIYI HATIRLIYOR MUSUN, LUAGA?..
EVET.. ESİR TÜCCARLARI ATALARIMIZI BUNUNLA KAMÇILARMIŞ..!.. ONU KULLANAMAZSIN!
HÂLÂ BANA ÜSTÜNLÜK MU TASLIYORSUN? SENİ YALVARTACAĞIM..!
BANG
!
BİRDEN, BİR SİLAH SESİ DUYULDU...
?
..VE AYNI ANDA BABABU'NUN ELİNDEKİ KAMÇI İKİ PARÇAYA BÖLÜNDÜ...

HEMEN ARKASINDAN İKİNCİ BİR KURŞUN BAŞKANI BAĞLAYAN İPE İSABET ETTİ...
!
???!!!
ODADAKİLER BİR ANDA ŞAŞKINA DÖNMÜŞTÜ..
BANG
BANG
OLANLARA HALÂ İNANAMIYORLARDI.
?
BİNBAŞI.. BAK BAKALIM BALKONDA KİM VAR!
HİÇ KİMSE BÖYLE ATEŞ EDEMEZ..! ŞEYTAN OLMALI BU!..
!
TEĞMEN, ŞU BALKONU KONTROL ET!.
FALK & BARRY 12/17

KEN PARKER

KEN PARKER'i gördünüz mü?

BİNBAŞI !..
?
!
FALK & BARRY 12/21
ASKER ... GİT BAK BAKALIM, CROTTA-YA NE OLDU ?
PEKİ, GENERALİM ...
BİNBAŞIYI GÖREMEDİM.
!
!

ÇOK GARİP AMA KAYBOLMUŞ.. UH...
UHHHHHooo
AMMA DA KORKAKMIŞ! HEMEN BAYILDI !..
CLUNK!
BİNBAŞI CROTTA !..
AMAN TANRIM. O DA NE ?
GÜLE GÜLE, BİN-BAŞI !..
CLUNK

ONLARI BAYILTAN HER KİMSE, UZAĞA GİTMİŞ OLAMAZ!..
HEMEN YAKALAYIN ONU!..
BİNBAŞI CROTTA'YI AYAKLARINDAN SALLANDIRAN O ALÇAĞI MUTLAKA BULUP BANA GETİRİN!..
ŞURAYA BAKIN, GENERAL... ÇENELERİNDE BİR İŞARET VAR!..
HEPSİNDE AYNI... KURUKAFA!..
FANTOM'UN İŞARETİ BU!

FANTOM HA? DEMEK BENİ KURTARMAĞA GELDİ...
NEDEN SOLDUN, BABABU?.. AZ ÖNCE ÇEVRENE DEHŞET SAÇIYORDUN...
!
FANTOM'LA DAHA ÖNCE TANIŞMIŞTIN DEĞİL Mİ?
!
BENİ KÜÇÜK DÜŞÜRMÜŞTÜ... AMA BU SEFER ÖYLE OLMAYACAK... BU SARAYDAN KAÇAMAYACAK... ARTIK İKİNİZ DE ELİMDESİNİZ...
İKİNİZİ DE ÖLDÜRECEĞİM...
BÜTÜN SARAYI ARAYIN!..

FANTOM'U BULUN VE GÖRÜR GÖRMEZ VURUN! ÇABUK OLUN!
FALK & BARRY
ÖLÜMSÜZ BİRİNİ NASIL ÖLDÜREBİLİRİZ?
LUAGA'YA BİR ŞEY OLMADAN BURADAN ÇIKARMALIYIM!
?
ÇAVUŞ! ADAMLARIN NİÇİN ARAMAYA BAŞLAMIYOR?
ŞEY.. BU BÖLÜKTEKİ ERLER WAMBESİ KABİLESİNDEN EFENDİM. FANTOM'A KARŞI GELEMEYECEKLERİNİ SÖYLÜYORLAR
EMREDİYORUM, ONU BULDUĞUNUZ YERDE ÖLDÜRECEKSİNİZ!.. YOKSA HEPİNİZİ KURŞUNA DİZDİRİRİM.!
!!

KORKAKLAR... ASKER MİSİNİZ YOKSA TAVŞAN MI?
FANTOM'DAN MI KORKUYORSUNUZ?
HAYIR, GENERAL. KORKMUYORUZ.
ONU SEVİYORUZ! O BİZİM DOSTUMUZ.!
!!
SELÂM BAŞKAN!
SEN?!
SENİ GÖRDÜĞÜME SEVİNDİM...
NASIL BÖYLE TAM ZAMANINDA YETİŞEBİLİYORSUN?
ALIŞKANLIK.!

Büyükler için Western dizisi: KEN PARKER!

KEN PARKER'i GÖRDÜNÜZ MÜ?

BABABU TETİĞE BASMAYA ZAMAN BULAMAMIŞTI..
!
KİMSE BÖYLE ATEŞ EDEMEZ... BU ADAM ŞEYTANIN TA KENDİSİ...
NEREYE GİDİYORSUN? HENÜZ KOZUMUZU PAYLAŞMADIK!..
UH!
WHAM
YAPTIKLARININ HESABINI VERECEKSİN, BABABU!..
!

FANTOM'UN SİLÂHINI YERİNE KOYDUĞUNU GÖREN, BABABU, BİR KEZ DAHA ŞANSINI DENEDİ...
PİS SERSERİ...
TEŞEKKÜR EDERİM, BABABU... BEN DE BUNU BEKLİYORDUM!..
AH!..
WHAM
KORUMA POLİSİN DAMDA DOLAŞTIĞINI GÖRSEYDİ ÇOK ŞAŞIRIRDI, LUAGA!..
BUNDAN SAKIN KİMSEYE SÖZ ETME!
BABABU'YA NE OLDU?
SUİKASTİ DÜZENLEYEN ARKADAŞLARI İLE BİRLİKTE SENİ BEKLİYOR!..
İŞTE GENERAL, BİNBAŞI VE TEĞMEN! SENİ SELÂMLAMALARI GEREKİRDİ, AMA ÖZÜRLERİ VAR..
HARİKASIN, FANTOM!

KEN PARKER ALMAYI UNUTMAYINIZ !
KEN PARKER

ONUN HAKKINDAKİ KARARI KANUN VERECEK...
TABİİ BU İKİSİ İÇİN DE...
CROTTA, RAMOS... NEDEN BANA İHANET ETTİNİZ?
BABABU BENİ SAVAŞ BAKANI YAPACAKTI..!
HAYIR! SAVAŞ BAKANI BEN OLACAKTIM..!
BU ÜÇÜNÜ AYNI HÜCREYE KOYABİLİRLER Mİ? ARALARINDAKİ SORUNU ORADA HALLEDERLER..!
!!!
BUNU TEMİNE ÇALIŞIRIM...
BURADAN NASIL KURTULACAĞIZ? KUŞ UÇMAZ, KERVAN GEÇMEZ BİR YERDEYİZ..
ÇOK KOLAY WAGA! ARACIMIZ BİZİ BEKLİYOR...
İŞARET FİŞEĞİ!
İNMEMİ İSTİYOR. NASIL BAŞARDI ACABA? SAKIN BİR TUZAK OLMASIN?!
NEYSE, GİDİP BAKMALI.
BAŞKANI BULMUŞ... HER ŞEY YOLUNDA! YAŞASIN...
İŞTE HELİKOPTERİN VE PİLOTUN!
İŞTE BUNA İHTİMAL VERMEZDİM..!

YA SEN NS AGOR– SEN BANA SIRT ÇEVIRDİN?
DAHA ÖNCE DE SÖYLEDİM YA... YÖNETİM ŞEKLİN VE VERGİLER HOŞUMA GİTMİYOR...
FALK & BARRY 1/16
BU ADAM BİZİMLE BİRLİKTE GELECEK. WAMBESİ ASKERLERİ DİĞERLERİYLE İLGİLENİRLER Mİ?
SORALIM...
İSTEĞİN YERİNE GETİRİLECEK FANTOM! ŞANSIN AÇIK OLSUN..!
TEŞEKKÜRLER..
BAŞKAN WAGA SİZİ SAĞ GÖRDÜĞÜME ÇOK SEVİNDİM!
BEN DE ÖYLE, KAPTAN... OLDUKÇA TEHLİKELİ BİR OYUNDU.
GENERAL BABABU'YU DA YAKALAMIŞSINIZ. DOĞRUSU BU KADARINI TAHMİN ETMİYORDUM, EFENDİM!

KEN PARKER'i gördünüz mü?

Yepyeni bir Western: KEN PARKER!

REKS VE PİGMELER BİZİ KARŞILAMAYA GELMİŞ!..
REKS... BAŞKAN LUAGA'YI HATIRLIYOR MUSUN?
EVET! DÜĞÜNDE KARŞILAŞMIŞTIK!..
SENİ GÖRDÜĞÜME GERÇEKTEN ÇOK SEVİNDİM, REKS!..
ARTIK İYİ BİR YEMEĞİ HAK ETTİK. HATTA ŞU ZALİM ADAM BİLE!
!
BEN HELİKOPTERİN YANINDA KALSAM DAHA İYİ OLACAK EFENDİM...
HELİKOPTER BURADA EMNİYETTE, KAPTAN. PİGMELER VARKEN KİMSE YANINA YAKLAŞAMAZ!..
NE DEMEK İSTEDİĞİNİZİ ANLADIM!

NE İLGİNÇ BİR YOLCULUK!..
NEFESİNİZİ TUTUN! ŞELÂLENİN ALTINDAN GEÇECEĞİZ!
ŞELÂLENİN ARKASINDA ORMANIN DERİNLİKLERİNE GİDEN GİZLİ BİR GEÇİT VARDI...
OH!..
SEVGİLİM!
SELÂM...
DİANA..
HOŞ GELDİNİZ!
SENİ ÖYLE MERAK ETTİM Kİ... BİZİ KORKUTTUN!.
KAYGILANACAK BİR ŞEY YOK.. LUAGA'YI BULMAK ZAMAN ALDI...
FALK & BARRY 1/24
SİZİ GÜNLER ÖNCE BEKLİYORDUK... NE OLDU?
BİRAZ GECİKTİM O KADAR... ÖNEMLİ BİR ŞEY DEĞİL!

Bayinizden bir **KEN PARKER** isteyiniz.

Büyükler için Western dizisi: KEN PARKER!

!!!
HEY, TUTSAK KAÇIYOR!..
YAKALA ONU KATENA!..
GRRRR...
!!!
SAKIN BIRAKMA!..
!!!

EEEEEE..!
OHH! HAYIR!.. AH!..
BABABU... BAŞIMIZA YETERİ KADAR DERT AÇTIN... ÖNCE BAŞKAN LUAGA'YI KAÇIRIP ÖLDÜRMEĞE TEŞEBBÜS ETTİN..
ŞİMDİ DE TOPLANTIMIZI MAHVEDİYORSUN..
MAHKEMEYE GÖTÜRMEKLE SANA BİR ŞANS TANIYORUZ.. AMA YİNE SORUN ÇIKARTIRSAN..
... PİGMELER ZEHİRLİ OKLARIYLA SENİ DELİK DEŞİK EDERLER, HABERİN OLSUN...
ŞEY.. PEKİ...

KEN PARKER'i gördünüz mü?

KEN PARKER ALMAYI UNUTMAYINIZ !

DİANA İLE BEBEKLER AMERİKA'DA, SEN BURADA NASIL YAPACAKSINIZ ?
HİÇ BİLMİYORUM !..
SEN DE ONUNLA BİRLİKTE GİDEBİLİRSİN !..
ÇOK İSTERDİM AMA...ŞU SIRADA ORMANDAN AYRILAMAM ...
BİR YOLUNU BULMAĞA ÇALIŞACAĞIZ ...
HMMM...
DİANA ... AİLE SORUNLARINIZA KARIŞMAK İSTEMEM AMA BU AYRILIĞA NASIL DAYANACAKSINIZ ?
ÖNEMLİ BİR KONUYA DEĞİNDİNİZ ...
HENÜZ BİLMİYORUZ ... AMA BİRLEŞMİŞ MİLLETLER-DEKİ GÖREVİME DÖNMEK ZORUNDAYIM. O DA BURAYA AİT...
FAKAT ÇARESİNE BAKACAĞIZ ...
HMM..

BU GÜZEL YERDEN AYRILMAYI HİÇ İSTEMİYORUM FAKAT, İŞİMDEN TAHMİNİMDEN DE FAZLA UZAK KALDIM ...
HAKLISIN, LUAGA ...
NE ZAMAN İHTİYACIN OLURSA HELİKOPTERİ GÖNDERİRİM, DİANA ...
TEŞEKKÜRLER. ÇOK NAZİKSİNİZ ...
NAZİK Mİ ? HAYATIMI, EN ÖNEMLİSİ ÜLKEMİ O CANAVARIN ELİNDEN KURTARDINIZ, SİZE NE YAPSAM BORCUMU ÖDEYEMEM !..
!!
SANIRIM BABABU'YU İYİCE SİNDİRDİK ...
EVET.. SİZİN KOCA KEDİ O ŞİŞKO FARENİN HAKKINDAN GELDİ ...
BANA ŞİŞKO FARE DERSİN HA !?

KEN PARKER

Bu Maceranın Sonu

KEN PARKER'İ GÖRDÜNÜZ MÜ?

FANTOM ŞATOSU
Yeni Macera
ANNE, BU HAFTA BEBEKLERLE BİRLİKTE GELİYORUM... EVET, BU HAFTA!..
DEMEK EVİNE DÖNÜYORSUN? HARİKA!.
ANNECİĞİM BEN ZATEN, EVİMDEYİM. BEBEKLERİ BİR AN EVVEL GÖRMENİ İSTİYORUM. O KADAR ŞEKER ŞEYLER Kİ...
HAYIR, O BURADA KALIYOR. YAPILACAK İŞLERİ VAR. GELECEĞİM GÜNÜ TELGRAFLA BİLDİRECEĞİM...

OH!
FANTOM AMCA, SENİ TANIYAMADIM...
KENTE İNİYORUM, REKS!..
NE ZAMAN DÖNECEKSİN?
İLK FIRSATTA.. YANİ İLK TATİLİMDE...
GÜLE GÜLE!
GÜLE GÜLE!
GÜLE GÜLE!
BİZİ GEÇİRMEYE GELDİĞİN İÇİN ÇOK TEŞEKKÜRLER, LUAGA...
BU PİGME DADILAR AMERİKA'DA OLAY YARATACAK, DİANA...
FALK & BARRY 2/15

Yepyeni bir Western: KEN PARKER !

Bayinizden bir KEN PARKER isteyiniz

ŞU ANDA NE YAPIYOR ACABA ?
ORMANIN BİR BAŞKA KÖŞESİNDE...
TOPLANTI ZAMANI GELDİ, ŞEF LLIONTO !
BİRAZ DAHA BEKLEYELİM, WAMBATTA ! FANTOM DA TOPLANTIYA KATILACAKTI.
HİÇ GEÇ KALMAZDI. UMARIM ONU YOLDAN ALIKOYAN ÖNEMLİ BİR ŞEY DEĞİLDİR...
OYSA ŞEFLERİN KAYGILARI BOŞUNAYDI..
BALAYIMIZI BURADA GEÇİRMİŞTİK. KEŞKE ŞİMDİ DİANA DA YANIMDA OLSAYDI...
FALK & BARRY 2/20
KEELA-WEE'NİN ALTIN SAHİLİ DÜNYANIN EN HARİKA YERLERİNDEN BİRİDİR. BURADA KUM YARI YARIYA ALTIN TOZLARIYLA KARIŞIKTIR..
GELİN DOSTLARIM, YÜZELİM!
SU NEFİS !..

GÜNEŞ TEPEYE YÜKSELDİ ...ARTIK TOPLANTIYI BAŞLATMALIYIZ...
HAYIR. BEN FANTOM'U BEKLEMEK İSTİYORUM. ÇABUK ONA HABER GÖNDERİN !.
ŞEFLER FANTOM'U TOPLANTIYA ÇAĞIRIYOR...
TAMTAMLAR MESAJI BÜTÜN ORMANA YAYDILAR...
FANTOM ŞEFLER TOPLANTISI...
HAY ALLAH, TOPLANTI... DİANA'YI DÜŞÜNÜRKEN ONU TAMAMEN UNUTTUM. HAYDİ GİDELİM !.

Büyükler için Western dizisi: KEN PARKER!
KEN PARKER'i GÖRDÜNÜZ MÜ

AYNI ANDA ORMANDA...
GEÇ KALDIĞIM İÇİN ÖZÜR DİLERİM!
SELÂM ÖLÜMSÜZ RUH!
NEYSE SONUNDA GELDİN YA..!
FALK & BARRY 2/27
BURADA LLONGO VE WAMBESİ KABİLELERİ ARASINDAKİ SU SORUNUNU ÇÖZÜMLEMEK İÇİN TOPLANDIK...
SEN HEPİMİZİN DOSTUSUN...
ADİL BİR KARAR VERMEDE BİZE YARDIMCI OLMANI İSTİYORUZ...
ELİMDEN GELENİ YAPACAĞIM...
DOLUNAY GECESİ WAMBESİLER SÜRÜLERİNİ BİZİM GÖL KIYISINA GETİRDİLER...
SİZİN KIYINIZ MI? ORASI BİZİM..!
YAK YAK YAK

ŞU HARİTAYA BİR BAKAR MISIN, FANTOM?
!
ŞEY... BAĞIŞLAYIN! ŞUNU BİR DEFA DAHA ANLATIR MISINIZ?!
DİANA! BU İŞİN SONU NE OLACAK? SEN BURADA, O ORADA..
BİLMİYORUM. AMA UMARIM İYİ BİR ÇÖZÜM BULURUZ, DAVE DAYI..!
FALK & BARRY
DİANA İÇİN ÜZÜLÜYORUM. ONDAN AYRIYKEN ÇOK MUTSUZ GÖRÜNÜYOR.
BİRAZ ZAMANA İHTİYACI VAR.!
EMİNİM SONUNDA ALIŞIR! BU CİCİ BEBEKLERİ BURADA BÜYÜTEBİLİRİZ..
HAYDİ LILY...
YİNE BAŞLAMA!..

SAAT DOKUZDA İŞ-BAŞI... ESKİ ÇARK YİNE DÖNMEYE BAŞLADI... ŞEYTAN DİYOR Kİ...
..AL BEBEKLE-Rİ GERİ DÖN... AMA HAYIR... METİN OLMALIYIM... BÖYLE ANLAŞMIŞTIK.
HOŞGELDİN DİANA...
B.M.Sağlık örgütü
SENİ ÖZLEDİK!..
YOLCU-LUĞUN NASIL GEÇTİ?
HER ŞEYİ ANLAT BİZE!
ALMA, Dr HENRY'YE GEL-DİĞİMİ HABER VERDİN Mİ?
EVET, DİANA!.. BİRAZDAN SENİN-LE GÖRÜŞECEK... ŞU ANDA ÖNEMLİ BİR TELEFON KO-NUŞMASI YAPIYOR.
DR. HENR
MÜDÜR
BENGALİ BAŞKANI LUAGA ARADI...ONU TANIYOR MUSUN?
EVET... KENDİSİNİ BİRKAÇ GÜN ÖNCE GÖR-DÜM.

SAYIN BAŞKAN... AZ SONRA GELE-
TESADÜFE BAKIN, Dr. HENRY. BEN DE ONUN HAKKINDA KONUŞACAKTIM...
BİRKAÇ DAKİKA SÜREN GİZLİ KO-NUŞMADAN SONRA...
ARKADAŞIM İVORY-LANA BAŞKANI GORANDA DA BU KONUDA BENİM GİBİ DÜŞÜNÜYOR. SİZ NE DERSİNİZ, Dr. HENRY?
SİZDEN VE BAŞKAN GORANDA'DAN GELECEK HER İSTEK BENİM İÇİN AYRI BİR ÖNEM TAŞIR. EN KISA ZAMAN-DA SİZE CEVABIMIZI BİLDİRECEĞİM...
DİANA SİZİ GÖRMEK İSTİYOR!
BİR DAKİKA!.. ŞU ANDA ÖNEMLİ BİR ŞEY DÜŞÜ-NÜYORUM..!

Dr. HENRY SENİ BEKLİYOR, DİANA...
TEŞEKKÜR EDERİM, ALMA...
DİANA... ANNELİK SANA YARAMIŞ..! HER ZAMANKİNDEN DAHA GENÇ VE GÜZELSİN..!
SAĞOLUN! SİZ DE İYİ GÖRÜNÜYORSUNUZ...
DİANA, KOCANDAN AYRI KALMAK SENİ ÜZÜYOR MU ?
NEDEN SORUYORSUNUZ?
AZ ÖNCE BAŞKAN LUAGA TELEFON ETTİ...
KENDİSİ YAKIN DOSTUMUZDUR...
İVORY-LANA'NIN BAŞKANI GORANDA DA DOSTUNUZ DEĞİL Mİ ?
EVET... BİZİ ONLAR EVLENDİRDİ!
KOCANIN, HER İKİ BAŞKANIN DA HAYATINI KURTARDIĞI DOĞRU MU ?
EVET Dr HENRY. FAKAT, SİZ NE ANLATMAYA ÇALIŞIYORSUNUZ?..

DOSTLARINIZ LUAGA VE GORANDA ÜLKELERİNDE BİR ŞUBE AÇMAMIZI İSTİYORLAR...
?
SAĞLIK, EĞİTİM VE BESLENME PROGRAMLARIMIZI YÜRÜTEBİLMEMİZ İÇİN... BENCE İYİ FİKİR... BURADAN İDARE ETMEK ZOR OLUYORDU...
AÇILACAK BÜRONUN BAŞKANLIĞINA KİMİ ÖNERDİLER DERSİN ? İKİZLERİN ANNESİ BAYAN DİANA'YI..!
BENİ Mİ ?
BENGALİ VE İVORY LANA, DÜNYADA DEMOKRASİNİN PEK AZ GÖRÜLDÜĞÜ BİR YERDE CUMHURİYETLE İDARE OLUNAN İKİ ÜLKE ..
BÖYLE BİR GİRİŞİMDE BULUNMALARI ÖVGÜYE DEĞER BİR DAVRANIŞTIR...

KEN PARKER'i GÖRDÜNÜZ MÜ?

Yepyeni bir Western: KEN PARKER!

ORMAN POSTASI HAREKETE GEÇMİŞTİ...
FANTOM'A BİR TELGRAF VAR..
!
FANTOM'A TELGRAF...
SAĞOL!
FARAKA'DAN SONRA TAŞIYICI ÇİTA'YDI...
CHEE CHEE...
HAYDİ ÇİTA! ONU HEMEN ORMANIN DERİNLİKLERİNE, ÖLÜMSÜZ RUH'A GÖTÜR!..
BU HARİTAYA GÖRE GÖLÜN KUZEY YARISI LLONGOLARA, GÜNEY YARISI DA WAMBESİLERE AİT...
HAYIR. GÖLÜN TAMAMI, WAMBESİLERİN!.
HAYIR, LLONGOLARIN!
FALK & BARRY 3/14

ŞEFLER KURULUNUN KARARINI BİLDİRİYORUM: GÖLDEN HARİTADA BELİRTİLDİĞİ ŞEKİLDE FAYDALANILACAK!
YA!
HIM..!
EĞER SONUÇTAN HER İKİ TARAF DA HOŞNUT DEĞİLSE, ADİL BİR KARAR VERİLMİŞ DEMEKTİR..
ESKİDEN KİMİN HAKLI OLDUĞUNU ANLAMAK İÇİN DÖVÜŞÜRDÜK...
KİM KAZANIRSA O HAKLI ÇIKARDI...
FALK & BARRY 3/15
OYSA ŞİMDİ DURMADAN KONUŞUYORUZ... SONUÇTA "İKİ TARAF DA KAZANDI" DENİLİYOR...
BU DEMEKTİR Kİ KİMSE KAZANAMIYOR!.
KONUŞMAK, ÖLDÜRMEKTEN DAHA İYİ DEĞİL Mİ?
DOĞRUSUNU SÖYLEMEK GEREKİRSE...
...EVET.!

Bayinizden bir KEN PARKER isteyiniz

Büyükler için Western dizisi: KEN PARKER!

ÇİTA AZ ÖNCE BU TELGRAFI GETİRDİ. ÖNEMLİ OLABİLECEĞİNİ DÜŞÜNDÜM VE SENİ ARAMAĞA ÇIKTIM...
TEŞEKKÜRLER REKS!
BAY FANTOM P.K. 7 MOWITAN LÜTFEN BENİ HEMEN ARA... DİANA.
HEMEN Mİ ?
" HEMEN ARA " DİYOR. ACABA BEBEKLERE VEYA ONA BİR ŞEY Mİ OLDU ?
TELGRAF, KIZILMASKE'Yİ OLDUKÇA ENDİŞELENDİRMİŞTİ...
HAYDİ JUMBO!
UMARIM KÖTÜ BİR ŞEY DEĞİLDİR...
CABLEGRAM
BAY FANTOM P.K. 7 MOWITAN LÜTFEN BENİ HEMEN ARA. DİANA.

BİR KAZA... YOKSA BİR YANGIN MI ?
FALK & BARRY 3/21
MOWITAN HEMEN ARA.. DİANA
İKİ BEBEK VE ANNELERİ...
VAH VAH!
BEBEKLERİ BİR DAHA ORMANA GETİREMEM... HOŞÇA KAL...
!
FANTOM ÇOK TELAŞLI, TELGRAFTA NE YAZIYOR?
BİLMİYORUM...
FANTOM, HEMEN TELSİZİN BAŞINA GEÇİP DİANA'YI ARAMAYA KOYULDU...
7W81... OZE 642'Yİ ARIYOR. TAMAM.

KEN PARKER'i gördünüz mü?

KIZILMASKE Gençlik Mecmuası-Sahibi ve Sorumlu Yönetmeni:M.SEZEN YALÇINER
İdare Yeri : Klodfarer Cad. No: 16 İSTANBUL - Tel : 22 45 32

Özüpek Ofset Basımevi - Cagaloglu